

FICHA DE INVENTARIO Y VALORACIÓN DE BIENES CULTURALES INMUEBLES
USO EXCLUSIVO DEL MINISTERIO DE CULTURA

INMUEBLE No MZ 006

Código Nacional

Hoja 1 PR 004

1. DENOMINACIÓN

1.1. Nombre del Bien	CL 11 26	1.2. Otros nombres	N.A.
1.3. Pertenece a valoración colectiva	No	1.4. Nombre	N.A.

2. CLASIFICACIÓN TIPOLÓGICA

2.1. Grupo Patrimonial	Material	2.2. Subgrupo Patrimonial	Inmueble
2.3. Grupo	Arquitectónico	2.4. Subgrupo	Arquitectura habitacional
2.5. Categoría	Vivienda urbana	2.6. Subcategoría	Vivienda unifamiliar

3. LOCALIZACIÓN

3.1. Departamento	Bogotá	3.2. Municipio	Bogotá D.C.
3.3. Nomenclatura	CL 11 26	3.4. Nomenclatura antigua	N.A.
3.5. Barrio	Egipto	3.6. Código Barrio	003105
3.7. Dentro de sector urbano histórico	Si	3.8. Nombre sector urbano	Sector Urbano Antiguo
3.9. No. de manzana	006	3.10. No. de predio	004
3.11. CHIP	AAA0030KUCN	3.12. Localidad	Candelaria
3.13. Dentro de perímetro urbano	Si	3.14. UPZ	94
3.15. Nombre UPZ	Candelaria		

4. CARACTERÍSTICAS FÍSICAS DEL INMUEBLE

4.1. Características del predio		Área del predio (m2)	283.3
Frente (ml)	12.3	Área ocupada (m2)	228.3
Fondo (ml)	27.6	Área libre (m2)	55.0
4.2. Características edificación			
	1	2	3
Número de pisos			más pisos
Uso por piso	Residencial	N.A.	N.A.

5. INFORMACIÓN CATASTRAL

5.1. Cédula catastral	11 1 42	5.2. Matrícula inmobiliaria	050C01021125
5.3. Clase de predio	No PH	5.4. Destino económico	Residencial
5.5. Tipo de propiedad	Particular	5.6. Avaluo Catastral	303156000
5.7. Valor referencia terreno m2	\$ 1,450,000		

6. NORMATIVIDAD VIGENTE

6.1. POT-PBOT-EOT	POT	6.2. Enlace documento	http://www.alcaldiabogota.gov.co/sisjur/normas/Norma1.jsp?i=3769
6.3. Reglamentación	Decretos 469 de 2003 y 492 de 2007		
6.4. Declaratoria BIC (si/no)	Si	6.5. Ambito declaratoria	Distrital
6.6. Acto admin que declara	Decreto 678 de 1994	6.7. Nivel de Intervención	N2-T1-G1
6.8. Aplicable a	N.A.		

7. OBSERVACIONES

N.A.

8. LOCALIZACIÓN

9. FOTOGRAFÍA DEL INMUEBLE

Fuente: Equipo Fotografía PEMP Patrimonio Inmueble

10. FOTOGRAFÍA DEL CONTEXTO

Fuente: Equipo Fotografía PEMP Patrimonio Inmueble

11. FOTOGRAFÍA ANTIGUA

Fuente: Recorridos fotográficos por el centro de Bogotá, Noviembre 1981 - Febrero 1982. Colcultura

FICHA DE INVENTARIO Y VALORACIÓN DE BIENES CULTURALES INMUEBLES

USO EXCLUSIVO DEL MINISTERIO DE CULTURA		INMUEBLE No	MZ	006
Código Nacional		Hoja 2	PR	004

12. ORIGEN			
12.1. Fecha	No documentado	12.2. Siglo	XX
12.3. Momento histórico	Comienzos	12.4. Periodo histórico	Republicano
12.5. Diseñador (es)	No documentado	12.6. Constructor (es)	No documentado
12.7. Fundador (es)	No documentado	12.8. Filiación	No documentado
12.9. Influencia	No documentado	12.10. Uso original	Residencial

16. FOTOGRAFÍAS INTERIORES

NO DOCUMENTADO

13. OCUPACIÓN ACTUAL						
	Propiedad	Admin	Arriendo	Comodato	Tenencia	Posesión
Ocupación actual						
Observaciones	Ocupación no documentada					
	PROPIETARIO			OCUPANTE		
13.1. Nombre/ Razón social	Luisa Quinones Pedraza			No documentado		
13.2. Tipo de documento	Cédula de ciudadanía			No documentado		
13.3. Número documento	No documentado			No documentado		
13.4. Dirección	No documentado			No documentado		
13.5. Departamento	No documentado			No documentado		
13.6. Municipio	No documentado			No documentado		
13.7. Teléfono	No documentado			No documentado		
13.8. Correo electrónico	No documentado			No documentado		

Fuente: No documentado

14. DESCRIPCIÓN

Inmueble de 1 piso y 1 sótano paramentado en un predio medianero con forma irregular, cuyas dimensiones son: frente de 12.3 m y fondo de 27.6 m, logrando una proporción de 1 a 2.2 veces aproximadamente, con frente sobre la Calle 11. La ocupación del predio se realiza a través de un volumen con patio lateral y patio posterior. Se accede a la edificación a través de un zaguán central que entrega a las galerías del patio principal, este continua en forma de circulación y lleva al patio posterior. En la crujía frontal se localiza, además del zaguán, una sala y un estudio, en la crujía latera, un comedor, cocina y baño, y en la posterior dos habitaciones y un deposito. La fachada, en pendiente por la topografía del terreno, consta de un zócalo de pintura, 1 vano central de acceso, 2 vanos de ventana laterales izquierdos de acento vertical, 1 vano lateral derecho de acento horizontal, y un remate superior de alero de caja. Los muros cuentan con revestimiento de pañete y pintura, la carpintería es metálica, y la cubierta es de teja de barro en las áreas conservadas y teja de asbesto cemento en las áreas intervenidas.

17. RESEÑA HISTÓRICA

Inmueble construido a principios del siglo XX en el periodo republicano. Mantiene su uso original residencial. Su propietario actual es Luisa Quinones Pedraza. No se conocen datos de su diseñador o constructor. Según revisión de aerofotografías históricas, en 1936 ya había sido construida la edificación que actualmente ocupa el predio, esta consiste en un volumen con patio lateral y patio posterior; sus mayores modificaciones son volúmenes que se han adosado a su crujía posterior e intervenciones en la cubierta, la cual ha sido reemplaza en algunas secciones de teja de barro a teja de asbesto cemento. No presenta solicitudes de intervención y no hay antecedentes de archivo.

15. OBSERVACIONES

Los períodos corresponden a la clasificación propuesta por el Manual de inventario Inmueble expedido por el Ministerio de cultura. Las épocas y siglos identificados en las fichas son aproximados, clasificados de acuerdo con sus características del lenguaje arquitectónico, estructura y materiales correspondientes. No obedecen a un estudio exhaustivo de cada inmueble, su precisión será realizada por el estudio histórico que se exija en la presentación de requisitos para su intervención.

	Diligenció:	PEMP Patrimonio Inmueble	Código de identificación	Hoja 2
	Fecha:	2018		
	Revisó:	PEMP Patrimonio Inmueble	003105006004	de 5
	Fecha:	2018		

18. PLANIMETRÍA (PLANTA ARQUITECTÓNICA)

Planta primer piso

FUENTE:

Equipo Levantamientos PEMP Patrimonio Inmueble

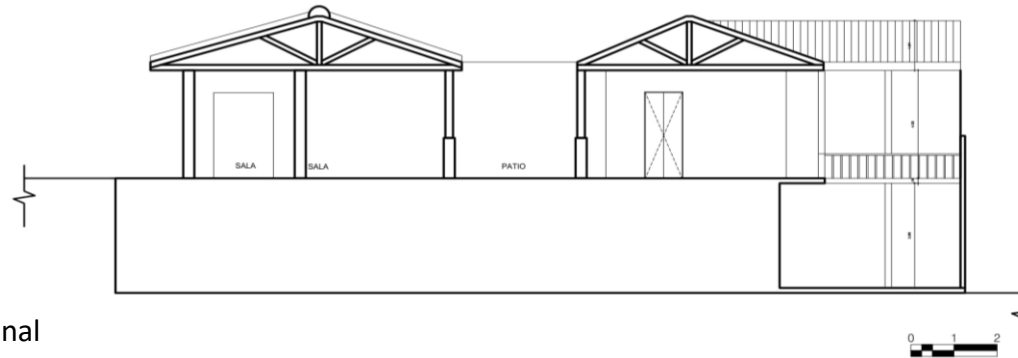
19. PLANIMETRÍA (FACHADA, CORTE)

Corte longitudinal

Fuente: Equipo Levantamientos PEMP Patrimonio Inmueble



Fachada Sur

Fuente: Equipo Fotografía PEMP Patrimonio Inmueble

20. VALORACIÓN

Valor histórico: su valor histórico radica en su antigüedad, ya que es un inmueble construido a principios del siglo XX que actualmente conserva la lectura de su volumetría original. Es testimonio de la forma de ocupación y técnicas constructivas empleadas durante la época en el sector. A nivel urbano persiste ante las dinámicas y transformaciones del sector, manteniendo la limitación del paramento original y el perfil homogéneo de la manzana.

Valor estético: De acuerdo con lo descrito y su valoración histórica, el inmueble puede leerse de forma integral a pesar de sus modificaciones e intervenciones, es representativo del periodo republicano de principios del siglo XX y de la consolidación urbana de la época con remanentes del trazado tradicional. Su repertorio formal está caracterizado por elementos ornamentales y funcionales de fachada como alero de caja, zócalo y cubierta de barro; estos elementos son repetitivos en las viviendas del sector con las cuales forma la imagen histórica del centro.

Valor simbólico: El inmueble hace parte del conjunto urbano que define el Centro Histórico, representa la imagen de la ciudad de comienzos de siglo XX. Igualmente, el inmueble rememora la situación sociocultural de la época, en la cual las familias más modestas tenían sus casas en la periferia de la ciudad; estas, como el inmueble descrito, eran más sencillas y contaban con menos ornamentación que las casas finamente decoradas que se localizaban en el centro.

21. SIGNIFICACIÓN CULTURAL

El barrio corresponde a una de las primeras parroquias del período colonial, que se ha consolidado y ha permanecido en la ciudad. Egipto conserva su nombre original que alude a la Ermita de nuestra señora del destierro y huida a Egipto, construida originalmente en 1556. La arquitectura doméstica propia del barrio obrero periférico que fue Egipto, y las celebraciones tradicionales que allí todavía se realizan, como la fiesta de los Reyes, son aspectos que hoy identifican, caracterizan y permanecen en la memoria de los habitantes del barrio y de los Bogotanos.

	Diligenció:	PEMP Patrimonio Inmueble	Código de identificación	Hoja 4
	Fecha:	2016-2017		
	Revisó:	PEMP Patrimonio Inmueble	003105006004	de 5
	Fecha:	2018		

22. NIVEL DE INTERVENCIÓN

18,1 NORTE

CALLE 12



18,2 ORIENTE

CARRERA 1



18,3 SUR

CALLE 11



18,4 OCCIDENTE

CARRERA 2



23. OBSERVACIONES:

N.A.

	Diligenció:	PEMP Patrimonio Inmueble	Código de identificación	Hoja 5
	Fecha:	2016-2017		003105006004
	Revisó:	PEMP Patrimonio Inmueble		
	Fecha:	2017		